

**INFORME DE MONITOREO DE MEDIOS\***

Fecha: 16/10/2022

Semana N° 42

Coordinación de Vigilancia Epidemiológica

\*Vigilancia basada en eventos de interés epidemiológico mediante el monitoreo de medios abiertos de comunicación locales y nacionales.

**Reporte de eventos:**

Amenaza	Tema	Medio	Fecha	Resumen	Liga	Prioridad
Biológico	Cáncer infantil en Morelos	El Sol de Cuernavaca	16 octubre 2022	María Soledad Millán Lizárraga, directora del <b>Hospital del Niño Morelense</b> , dijo que el <b>nosocomio atiende en la mitad de su capacidad a menores con algún tipo de cáncer</b> , siendo esta su primer demanda de atención; uno de los padecimientos que recientemente se han visto incrementados es en materia de salud mental ya que en este último año se han atendido 60.	<a href="https://www.elsoldecuernavaca.com.mx/local/la-mitad-de-pacientes-en-el-hospital-del-nino-padecen-cancer-9045785.html">https://www.elsoldecuernavaca.com.mx/local/la-mitad-de-pacientes-en-el-hospital-del-nino-padecen-cancer-9045785.html</a>	Bajo
Biológico	Casos activos Covi-19	Diario de Morelos	16 octubre 2022	La Secretaría de Salud informa que a la fecha en Morelos se han estudiado 364 mil 926 personas, de las cuales se han confirmado 91 mil 372 con coronavirus COVID-19; 101 están activas y se han registrado 5 mil 321 defunciones.uego de la extinción del <b>Fondo Nacional de Desastres (Fonden)</b> , las catástrofes provocadas por la naturaleza en Morelos son atendidas con una bolsa de tan <b>solo 93 millones de pesos acumulados para este 2022</b> ; sin embargo, también se contempla un fondo emergente que es el recurso que se dispone en un primer momento sin tanta tramitología, pues el primero tiene una aportación compartida entre <b>Estado y Federación en un 50 y 50</b> .	<a href="https://www.diariodemorelos.com/noticias/al-d-de-hoy-se-registran-101-casos-activos-de-covid19-en-morelos">https://www.diariodemorelos.com/noticias/al-d-de-hoy-se-registran-101-casos-activos-de-covid19-en-morelos</a>	Bajo
Zonas de riesgo de deslaves	Se niegan a dejar zonas de riesgo	La Unión	16 octubre 2022	Explicaron que algunas familias que decidieron desalojar sus viviendas han sido víctimas de vandalismo y robos, por lo que cada vez hay mayor resistencia a dejar los inmuebles que están en zona de riesgo.	<a href="https://www.launion.com.mx/morelos/sociedad/noticias/215377-familias-se-niegan-a-desocupar-zona-de-riesgo-de-deslaves.html">https://www.launion.com.mx/morelos/sociedad/noticias/215377-familias-se-niegan-a-desocupar-zona-de-riesgo-de-deslaves.html</a>	Bajo



<http://ssm.gob.mx>



Servicios de Salud Morelos



@MorelosSalud

Callejón Borda N°3 Col. Centro C.P. 62000  
Teléfono (777) 312 62 31 / 314 33 36 ext. 222

**Calle Gómez Azcárate No. 205, Col. Lomas de la Selva  
C.P. 62270, Cuernavaca, Morelos. Tel.: 777 102 25 56**

**INFORME DE RIESGOS METEOROLÓGICOS**

Fecha: 16/10/2022

Semana N° 42

Coordinación de Vigilancia Epidemiológica

**Fuente:** Servicio Meteorológico Nacional de México, CONAGUA.

**ESTA NOCHE Y MADRUGADA SE PREVEN LLUVIAS MUY FUERTES EN COAHUILA, OAXACA Y CHIAPAS. POTENCIAL PARA LA FORMACIÓN DE TORBELLINOS O TORNADOS EN CHIHUAHUA, COAHUILA, NUEVO LEÓN Y TAMAULIPAS**

Para esta noche y madrugada, el **nuevo frente frío Núm. 4** ingresará sobre la frontera norte de México e interaccionará con un **vórtice de baja presión en niveles medios de la atmósfera** situado al noroeste del territorio nacional, ocasionando chubascos en Sonora, además de lluvias puntuales fuertes en Chihuahua con puntuales muy fuertes en Coahuila, las cuales se acompañarán de descargas eléctricas y posible caída de granizo, así como rachas de viento de 50 a 60 km/h con probabilidad para la formación de torbellinos o tornados en zonas de Chihuahua, Coahuila, Nuevo León y Tamaulipas. Por otra parte, la **onda tropical Núm. 27** se desplazará sobre la Península de Yucatán, y gradualmente en el sureste de México. En combinación con el ingreso de humedad del Golfo de México y Mar Caribe generarán chubascos en Yucatán, lluvias puntuales fuertes en Quintana Roo, Campeche, Tabasco y sur de Veracruz, así como puntuales muy fuertes en Chiapas. Asimismo, un **canal de baja presión** en el interior del país y el ingreso de humedad del Océano Pacífico originarán lluvias aisladas y chubascos en zonas del occidente, centro y sur del territorio nacional, con lluvias puntuales fuertes en Guerrero, además de puntuales muy fuertes Oaxaca.

Para mañana, el **frente frío Núm. 4** se desplazará sobre el norte y noreste de la República Mexicana, originando lluvias muy fuertes con puntuales intensas en zonas de Coahuila, Nuevo León y Tamaulipas, e intervalos de chubascos en Chihuahua, Durango, Zacatecas y San Luis Potosí. *Dichas lluvias estarán acompañadas de descargas eléctricas y posible caída de granizo.* Por su parte, la **masa de aire frío** que impulsará al frente, generará viento de componente norte con rachas de 60 a 70 km/h y posible formación de torbellinos o tornados en Coahuila, Nuevo León y Tamaulipas, además de generar descenso de temperatura en zonas del norte y noreste de México. Por otra parte, la **onda tropical Núm. 27** se desplazará sobre el Istmo de Tehuantepec y en combinación con el ingreso de humedad del Golfo de México y Mar Caribe generarán lluvias puntuales fuertes a muy fuertes en el sureste del territorio, con lluvias puntuales intensas en Oaxaca y Veracruz, además de chubascos en la Península de Yucatán.

**Intervalos de chubascos con lluvias puntuales fuertes (25-50mm):**

Guerrero, **Morelos**, Ciudad de México, Estado de México, Puebla.

**Temperaturas Máximas de 30-35 °C:**

Baja California, Sonora, Sinaloa, Michoacán, Guerrero, Campeche y Yucatán.

**Pronóstico en región Mesa Central:**

Cielo medio nublado por la mañana e incremento de nubosidad por la tarde. Probabilidad de chubascos en Guanajuato, Querétaro e Hidalgo, así como **lluvias puntuales fuertes en Tlaxcala, Puebla y Morelos**. Ambiente matutino fresco, siendo frío y con posibles heladas en sierras de Hidalgo y en zonas montañosas de Puebla y Tlaxcala. Ambiente templado a cálido por la tarde. Viento del este y sureste de 10 a 25 km/h en la región, con rachas de 35 a 45 km/h en Puebla e Hidalgo.

**SISTEMAS METEOROLÓGICOS ACTUALES**

Núm. 578 del 16 de octubre de 2022 / 18:00 horas

2022/10/16 21:40 UTC (16:40 h. Centro de México)

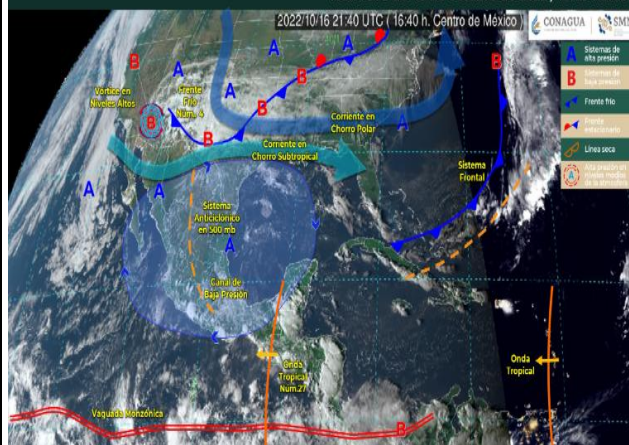

<http://ssm.gob.mx>



Servicios de Salud Morelos



@MorelosSalud

Callejón Borda N°3 Col. Centro C.P. 62000  
Teléfono (777) 312 62 31 / 314 33 36 ext. 222

**Calle Gómez Azcárate No. 205, Col. Lomas de la Selva  
C.P. 62270, Cuernavaca, Morelos. Tel.: 777 102 25 56**

**INFORME DE MONITOREO VOLCÁNICO Y SISMOLÓGICO**

Fecha: 16/10/2022

Semana N° 42

Coordinación de Vigilancia Epidemiológica

**Fuente:** Servicio Sismológico Nacional, UNAM. / Centro nacional de Prevención de Desastres (CENAPRED)-SEGOB, SENEAM-SCT y NOAA.

En las últimas 24 horas, mediante los sistemas de monitoreo del volcán Popocatepetl, se detectaron 93 exhalaciones, acompañadas de vapor de agua, gases volcánicos y ligeras cantidades de ceniza. Adicionalmente, se registraron 28 minutos de tremor. Durante la mañana y al momento de este reporte se observa una ligera emisión vapor de agua, gases volcánicos, con dirección norte.

NIVEL DE ALERTA	SEMAFORO		AMARILLO-FASE 2	RECOMENDACIONES PARA LA FASE AMARILLO FASE 2
	El volcán presenta incremento en su actividad, con explosiones esporádicas: <ul style="list-style-type: none"><li>● Pluma continua de vapor de agua y gas.</li><li>● Caída de ceniza leves a moderadas en poblaciones cercanas.</li><li>● Lanzamiento de fragmentos incandescentes y posibilidad de flujos piroclásticos de corto alcance asociado a las explosiones.</li><li>● Crecimiento y destrucción de domos de lava.</li><li>● Flujos de lodo o escombros de corto alcance.</li></ul>			<ol style="list-style-type: none"><li>1. Continuar con el <b>radio de seguridad de 12 km</b>, por lo que la <b>permanencia</b> en esa área <b>no está permitida</b>.</li><li>2. Controlar el tránsito entre Santiago Xalitintla y San Pedro Nexapa, vía Paso de Cortés.</li><li>3. A las autoridades de <b>Protección Civil</b>, <b>mantener sus procedimientos preventivos</b>, de acuerdo con sus planes operativos.</li><li>4. A la <b>población</b> se le recomienda <b>elevar la atención a los avisos de las autoridades de su localidad</b> y se exhorta a no acercarse al volcán, y mucho menos al cráter.</li><li>5. <b>Mantenerse fuera de cañadas ante posibles flujos de lodo</b>, principalmente en temporada de lluvias.</li></ol>

**PRONOSTICO DE CAIDA DE CENIZA**

En caso de una exhalación de ceniza volcánica, el pronóstico de trayectoria hacia el suroeste (simulando exhalación cada hora en las próximas 6 horas), a su paso por la zona noreste, este, centro-sur, sur y sur-sureste del estado de Morelos y zona noreste y centro del estado de Guerrero, para las primeras 12 horas de pronóstico, (14:00 a las 02:00 hora local). Posteriormente para las últimas 12 horas de pronóstico (02:00 a las 14:00 hora local del día siguiente), las trayectorias continúan hacia la zona centro y suroeste del estado de Guerrero y algunas sobre el Océano Pacífico.

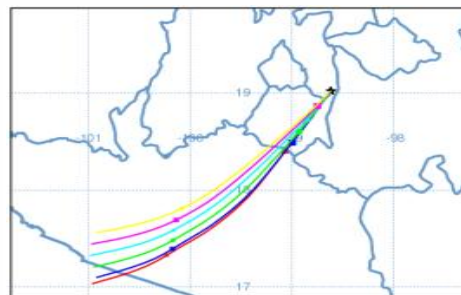

SISMOS	<p>Se registró sismo de magnitud de 3.5 grados Richter, a las 16:61:40 hrs con localización del epicentro a 77 km al suroeste de Coalcomán, Michoacán.</p> <p><b>NO PERCIBIDO EN EL ESTADO DE MORELOS.</b></p>	
	<p><b>REPORTE DE DAÑOS A LA POBLACION</b></p> <p><b>PROTECCIÓN CIVIL</b></p> <p>Sin reporte de daños a la población ni a la infraestructura en salud.</p>	



<http://ssm.gob.mx>



Servicios de Salud Morelos



@MorelosSalud

Callejón Borda N°3 Col. Centro C.P. 62000  
Teléfono (777) 312 62 31 / 314 33 36 ext. 222

**Calle Gómez Azcárate No. 205, Col. Lomas de la Selva  
C.P. 62270, Cuernavaca, Morelos. Tel.: 777 102 25 56**

**INFORME DE MONITOREO DE TEMPERATURAS Y CALIDAD DEL AIRE**

Fecha: 16/10/2022

Semana N° 42

Coordinación de Vigilancia Epidemiológica

Fuente: Comisión Estatal de Agua (CEAGUA)



**PRONOSTICO DE TEMPERATURAS POR  
MUNICIPIO**

Municipio	Min.	Max.	Municipio	Min.	Max.
Amacuzac	16°	30°	Tepalcingo	16°	30°
Cuautla	15°	27°	Ayala	16°	32°
Jiutepec	15°	28°	Huitzilac	08°	21°
Temixco	15°	30°	Tepoztlán	13°	27°
Tlaltizapan	18°	31°	Zacualpan	13°	24°
Axochiapan	17°	31°	Tlalquitenango	19°	33°
Cuernavaca	13°	27°	Puente de Ixtla	18°	34°
Jojutla	20°	33°			

**TEMPERATURAS MÁXIMAS Y MÍNIMAS,  
ULTIMAS 24 HRS**

**Mínimas**

Huitzilac 08°  
21°

Tetela del Volcán 10°  
20°

Totolapan 12°  
21°

Ocuituco 12°  
22°

**Máximas**

Tlaquiltenango 19°  
33°

Jojutla 20°  
33°

Axochiapan 17°  
31°

Zacatepec 17°  
29°



**CALIDAD DEL AIRE**

**ÍNDICE AIRE Y SALUD**

**NIVEL DE RIESGO ASOCIADO**

**RECOMENDACIONES**

**GRUPOS  
SENSIBLES**

**PARA TODA  
LA  
POBLACIÓN**

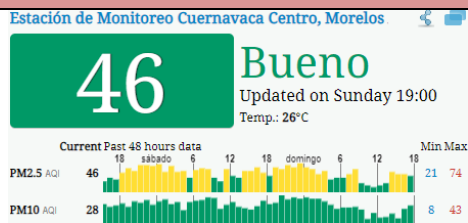

**Bajo**

**Se considera que el riesgo  
es mínimo.**

**Disfruta las actividades al  
aire libre.**



<http://ssm.gob.mx>



Servicios de Salud Morelos



@MorelosSalud

Callejón Borda N°3 Col. Centro C.P. 62000  
Teléfono (777) 312 62 31 / 314 33 36 ext. 222

**Calle Gómez Azcárate No. 205, Col. Lomas de la Selva  
C.P. 62270, Cuernavaca, Morelos. Tel.: 777 102 25 56**

**INFORME DE MONITOREO EPIDEMIOLÓGICO**

Fecha: 16/10/2022

Semana N° 42

Coordinación de Vigilancia Epidemiológica

**Fuente:** Jurisdicciones Sanitarias del estado de Morelos.

**JURISDICCION SANITARIA I:**

👉 SIN EVENTOS EXTRAORDINARIOS.

**JURISDICCION SANITARIA II:**

👉 SIN EVENTOS EXTRAORDINARIOS.

**JURISDICCION SANITARIA III:**

👉 SIN EVENTOS EXTRAORDINARIOS.



<http://ssm.gob.mx>



Servicios de Salud Morelos



@MorelosSalud

Callejón Borda N°3 Col. Centro C.P. 62000  
Teléfono (777) 312 62 31 / 314 33 36 ext. 222

**Calle Gómez Azcárate No. 205, Col. Lomas de la Selva  
C.P. 62270, Cuernavaca, Morelos. Tel.: 777 102 25 56**